

令和6年度 春日市立春日北中学校

入学に関する制服採寸・物品申込み
及び新入生・保護者用説明資料



【新入生保護者説明会】 10:00~10:30

【採寸及び物品申込み】 10:30~11:30

※物品を受け取られない場合は、直接業者にご注文ください。

※ご不明な点がある場合は、中学校にご連絡ください。

※この資料は、入学までご家庭で保管しておいてください。

令和6年1月13日(土)

春日市立春日北中学校

〒816-0872 春日市桜ヶ丘7丁目20番地

TEL 502-0107

FAX 502-0108

HP <http://kitachu.jimdo.com/>

資料内容

1 入学前の心構え(お願い)	1
2 第29回入学式について	2
3 本校の教育活動の概要について	3
4 春日北中学校の生活について	5
5 保健室から	8
6 物品の販売について	10
7 校納金について	13
8 本校PTA活動について	15

入学時の心構え(お願い)

新入生の皆さんが、入学後、できるだけ早く本校の校風になじみ、春日北中学校の一員として自覚をもって生活できるように、次のような心構えができているようにしておいてください。

- 1 中学校入学後、自分の決意や希望を実行できるように自分自身を鍛えておこう。
- 2 体調を整えておこう。(虫歯やその他疾病の治療、眼鏡合わせなど)
- 3 規則正しい生活習慣を身に着けておこう。
- 4 家庭学習の習慣を身に着けておこう。
- 5 小学校の学習内容の見直しをもう一度やっておこう。

※入学後すぐに、小学校で学習した内容についての学力分析検査(国語・算数・社会・理科・英語の5教科)があります。範囲は、小学校5,6年で学習した内容が中心です。

◎入学に関することでわからないことがある場合は、遠慮なく中学校(教頭)にお問い合わせください。

春日市立春日北中学校

〒816-0872 春日市桜ヶ丘7丁目20番地

Tel (092) 502-0107 Fax (092) 502-0108

HP <http://kitachu.jimdo.com/>

第 29 回入学式について

1 日 時 令和6年4月10日(水) 10:00~11:00

※生徒登校 8:30~ 8:40

※保護者受付 8:50~ 9:40

2 会 場 クラス発表 体育館横のカラー壁面に掲示(雨天時は武道場前)

受 付 生徒昇降口前

入 学 式 春日北中学校体育館(2階)

3 日 程

時 刻	流 れ	新入生・保護者の動き
8:30~	新入生登校	○新入生は、掲示している名表で自分の学級を確認し、教室に入り、出欠の確認を受ける。
8:50~		◇保護者は掲示している名表でお子様のクラスを確認する。 受付で <u>入学通知書</u> を提出し、「入学者名簿」を受け取り、体育館に入る。
9:55	新入生入場	○新入生は担任の先導で体育館に入場する。
10:00	式開始	
11:00	式終了	○新入生は担任の先導で各教室に戻る。 ○保護者はそのまま体育館に残る。 ※1年部職員のあいさつ
11:20	学級指導	○各担任のあいさつ
12:00頃	特別支援学級入級式	○学級指導後、下校予定

4 服装・携行品

(1) 新入生の服装は男女とも本校の制服(冬服)とします。

(2) 携行品

生 徒 … 上靴、筆記用具、通学カバン

保護者 … 入学通知書(はがき)、スリッパ、下靴を入れる袋

※生徒の上靴にはかかとの部分に漢字で記名をさせてください。

5 その他

(1) 入学式当日、遅刻・欠席をされる場合は、理由を添えて入学通知書を本校までその日のうちに届けてください。なお、保護者の方だけでも式に出席くださいますようお願いいたします。

(2) 十分な駐車スペースがありませんので、車での来校はできません。

(3) 自転車は体育館横の所定の駐輪場にとめてください。

(4) 教科書は、後日配付します。教科書以外に必要な学用品は、入学後に学校から連絡しますので、前もって購入する必要はありません。

本校の教育活動の概要について

1 令和5年度 生徒数・学級数(令和5年12月1日現在)

	生徒数	学級数
1学年	150(11)	4
2学年	135(7)	4
3学年	126(11)	3
特別支援学級	29	6
合計	411	17

・生徒数の()は特別支援学級生徒。

2 職員数(令和5年度)

校長	教頭	教員	養護	支援員	相談員	事務	校務	司書	購買	SC	SSW	計
1	1	25	1	2	1	2	1	1	2	1	1	39

教員=主幹教諭、教諭、講師など

相談員=教育相談員

SSW =スクール・ソーシャル・ワーカー

3 週時制表(令和5年度)

時程	校時	月	火	水	木	金
8:23	出席確認					
8:25~ 8:30	タブレットドリル準備					
8:30~ 8:40	タブレットドリル(朝読書)					
8:30~ 8:40	朝の会					
9:00~ 9:50	1校時	○	○	○	道徳	○
10:00~10:50	2校時	○	○	○	○	○
11:00~11:50	3校時	○	○	○	○	○
12:00~12:50	4校時	○	○	○	○	○
12:50~13:20	給食					
13:20~13:40	昼休み					
13:45~14:35	5校時	学活	○	○	○	○
14:45~15:35	6校時		総合	○	○	総合
15:42~15:52	清掃					
16:00~16:15	帰りの会					

※○は教科授業

※月曜日は5時間授業で清掃以下の時制が1時間早くなります。

春日北中学校の生活について

1 春日北中学校の大まかな1日の流れ

(1) 登校時刻 8時20分 (8時23分に着席)

- 中学校の授業時間は50分です。
- 遅刻や欠席をする場合は、保護者の方が学校に必ず連絡してください。理由も伝えてください。
(8時20分までは Teturu 入力可能です。20分以降は電話連絡をお願いします。)
- 登校後は、原則として外出はできません。
- 自転車通学は禁止とします。

(2) 放課後

- 放課後は、生徒会活動、補充学習、部活動の時間になります。
- 部活動生の下校時刻は、季節によって変わります。

月	4~5	6~7	9	10	11~1	2	3
部活動終了	18:15	18:30	18:15	17:45	17:15	17:30	18:00
完全下校	18:30	18:45	18:30	18:00	17:30	17:45	18:15

(令和5年度)

(3) 登下校中の注意点

- 寄り道はしてはいけません。
- 飲食はしてはいけません。
- 保護者や地域の方などに会ったらすすんであいさつしましょう。
- 交通マナーを守って安全に通行しましょう。



2 服装について

(1) 制服	<ul style="list-style-type: none"> ・季節・体調に合わせて着用(夏服・冬服・合服) ・スラックス、スカート選択可。ネクタイ、リボン選択可。 ・スカートの長さは、ひざが隠れる程度を基本とする。 ・5月~10月末に、制服と体操服・ジャージ・学校 T シャツ着用可能な選択期間(併用)を設定する。 ・長袖シャツにはネクタイ、リボンを着用。
(2) 下靴	<ul style="list-style-type: none"> ・運動に適したひも靴とする(マジックテープ可)。 ・ミドルカット、ハイカットは運動の妨げとなるため禁止。 ・天候によってはレインシューズでの登校も可。
(3) 上靴	<ul style="list-style-type: none"> ・学校指定の使用。(学年カラーは緑色。)
(4) 靴下	<ul style="list-style-type: none"> ・黒・紺・茶・白・グレーものを着用。ワンポイント、ラインは可。ルーズソックスは不可。
(5) ベルト	<ul style="list-style-type: none"> ・黒・紺・茶の無地ものとする。絵柄付きのバックル等は使用しない。
(6) インナーシャツ	<ul style="list-style-type: none"> 無地のものとする。色の指定なし。
(7) 防寒具	<ul style="list-style-type: none"> ・ウィンドブレーカーは学校指定のものを使用する。 ・セーター、ベスト、カーディガンは、黒・紺・茶・白・グレー等の無地のもの(ワンポイント、ライン可)とする。<u>学校でも販売はありますが、ご家庭で購入いただいても構いません。</u> ・マフラー、手袋等は室内では着用しないようにする。 ・ストッキング、タイツは着用してよい。色の指定なし。 ・季節・体調に合わせてコート、ジャンパー類の防寒具の使用を認める。
(8) 通学カバン	<ul style="list-style-type: none"> ・学校指定のものを使用する。 ・授業がある日は必ずカバンを持って来る。 ・授業のない日は学校指定のサブバッグでも可。(学校から許可された場合のみ)

3 頭髪などについて（男女共通）

・頭髪は自然で清潔な髪型を原則として、学習・運動に妨げのないものとします。

<細目>

- ①前髪が目にかかる場合は、ピンでとめる。
- ②後髪が肩にかかる場合は、黒・紺・茶等のゴムでとめる。
- ③パーマ、脱色、髪染め、縮毛矯正、整髪料での固定等はしないようにする。
- ④眉は不自然にならないようにする。
- ⑤化粧、マニキュア、アイプチなどの装飾・加工はしないようにする。

4 所持品について

・学用品以外の不必要なものは持ってこないようにしましょう。

※靴下、ベルト、防寒具、髪を結ぶゴム等は派手でないものとします。

※学用品以外の不要な物は、一切持って来ないようにしましょう。わからない場合は事前に問い合わせてください。

5 小学校と共通の生活目標

○あいさつ（立止礼）

- ①明るく元気な声で
- ②自分から進んで
- ③立ち止まり、軽く会釈



○そうじ（黙働）

- ①黙って
- ②ひざをついて
- ③時間いっぱい
- ④隅々まで



○勉強（立腰）

- ①授業 3 分前には準備を終え、2 分前に着席します。
- ②姿勢を正して授業を受けます。
- ③家庭学習を毎日します。（学年数の時間を目標）

6 部活動について

部活動とは、同じ興味や関心をもった人が所属し、大会や発表会に向けて放課後等を使って3年間取り組む活動です。課外活動として、同じ目的をもった者同士の活動を続けることを通して、集団としての社会性を身につけるとともにルールやマナーの大切さを学びます。

【体育系部活動】

軟式野球部、サッカー部、バドミントン部、剣道部、バレーボール部（女）、バスケットボール部（男女）、ソフトテニス部（男女）

【文化系部活動】

吹奏楽部、美術部、パソコン部

- （女）は女子のみ、（男女）は男子と女子で分かれて活動する部活動です。
- （女）及び（男女）の表記のないものは、男女合同の部活動です。
- 部活動で使用する個人用具は、基本的に個人負担になります。
- 定期考査3日前から、学習に専念するために部活動は中止になります。



1日の生活

※以下は、令和5年度の1日の生活です。

時間	時制	全体の流れ
8:20	登校	元気に登校、校門で大きな声であいさつをする。 荷物を机の中に入れ、カバン、バッグ等は自分の棚へ。(机の横には何も置かない。)
8:23	出欠確認	タブレットを配付し、学習の準備をする。
8:25～ 8:30	タブレット準備	タブレットを机の上に用意し、学習の準備をする。
8:30～ 8:40	タブレットドリル	タブレットドリルの指定された内容に取り組む。
8:40～ 8:50	朝の会	週直(司会者)は前に出て、朝の会を始める。 大きな声であいさつをする。 保健委員は健康観察簿を保健室前に提出する。
9:00～ 12:50	1時間目 4時間目	次の授業の準備をする。3分前入室、2分前着席、1分前黙想。 生活・学習委員の呼びかけに答える。「お願いします!」大きな声であいさつする。立腰(りつよう～腰を伸ばす)、授業に集中する。
12:50～13:20	昼食	トイレ、手洗い等を済ませ、13:00には昼食開始。 13:10までは昼食時間。早く終わっても席を立たない。 教科連絡や学級連絡は昼休みまでに済ませる。
13:20～13:40	昼休み	できるだけ外で元気よく遊ぶ。 月・水・金は図書室の利用ができる。 体育科や武道場の利用はできない。
13:40～13:45	準備	5時間目の準備のため、速やかに教室へ戻る。 昼休みに遊んで乱れた服装を整える。
13:45～15:35	5時間目 6時間目	すべて午前中と同じ要領で行動する。
15:35～15:42	準備	清掃区域への移動と準備を行う。
15:42～15:52	清掃	集合点検をし、清掃前のあいさつをする。時間いっぱい清掃にはげみ、後片付けを行う。
15:52～16:00	教室移動	速やかに移動し、背面黒板の教科連絡を書き写す。
16:00～16:15	帰りの会	こつこつノートに1日の授業の振り返りなどを記入する。 司会の指示に従って帰りの会を行う。 私語をせず、京食する。係は大きな声で、連絡・提案を行う。

保健室から

中学校の3年間は身体も心も大きく成長し発達する時期です。自分の成長にも心と身体のバランスがうまくとれず、不安になることも少なくありません。また、学習面では、教科ごとに先生が替わり、授業時間が増えます。部活動や生徒会活動という小学校では経験しなかったことに直面し、戸惑うことも多いでしょう。

新しいことにチャレンジするにも、健康であることが第一です。これからの中学校生活を有意義に過ごすことができるように、入学前にお子様と一緒にこれまでの生活を見直し、中学校生活の良いスタートが切れるようにしていただきたいと思えます。

1 基本的な生活習慣を身につけましょう。

(1) 早寝・早起き・しっかりと睡眠をとる

朝、決まった時間に気持ちよく目覚めて一日を過ごせていますか？睡眠の大きな役目は、その日の疲れを回復させることです。身体の面では、寝ている間に成長ホルモンが分泌され身体の成長を促してくれます。学習面では、勉強して覚えたことを記憶させてくれるという役目も果たしてくれています。

しっかりと睡眠がとれると、イライラが少なくなる、キレにくくなるという効果もあります。反対に睡眠が不足すると、集中力も低下します。身体の不調（頭痛や吐き気、腹痛など）の原因になることもあります。寝る前のスマホやゲームやテレビは、頭がさえて睡眠の妨げになりますので、使用を控えさせてください。

(2) 三食の食事をきちんと食べる 特に朝ご飯を食べよう！

朝食は一日の始まりに身体や脳を目覚めさせるとともに、大切なエネルギーを補給してくれます。また、朝食抜きの子どもたちは、朝から元気がない、発熱や身体の不調を訴える、授業に集中できない等の傾向がみられます。三度の食事をきちんと食べる、その中でも特に朝食は必須です。朝ご飯を食べる習慣づくりへのご協力をお願いします。

(3) 排便

一日一回は排便する習慣を身につけさせましょう。腹痛の原因の中で一番多いのが便秘です。また、繊維質の多いものを摂り、バランスのいい食事を心がけることで腸の働きが整います。

2 入学前に病気の治療を済ませておきましょう。

虫歯等の病気がある場合は、入学前に治療を済ませてください。中学校では部活動等もあり、通院する時間がとりにくくなります。喘息やアレルギーでの持病を持たれている方は、安心した中学校生活を送るために主治医の先生に相談されておかれることをお勧めします。

みなさんが、元気に中学校生活をスタートできるようにしましょう。

また、交通事故等に気をつけさせてください。



3 保健室は、応急処置の場です。

中学校の保健室は医療機関ではありません。体調不良の生徒の休養や学校管理下で発生したケガの応急処置を行っています。内服薬を与えることもできません。継続した手当は、ご家庭でお願いします。

また、ケガの程度によっては、病院受診が必要な場合もあります。このようなときには保護者の方へ連絡をいたしますので、携帯電話の番号だけでなく、いつでも連絡が取れるように、勤務先等の記入をしていただくと助かります。入学後に配付する家庭連絡票・保健調査票の2枚へ連絡先の記入をお願いいたします。

4 健康観察のお願い

登校前にお子さまの健康観察をしてください。体調が悪いときは、無理をして登校することを控えるようにしてください。本人が新型コロナウイルス感染症等の感染症と診断を受けた場合はすぐに学校にお知らせください。（休日や祝日は、Tetoruに入力をお願いします。）

5 独立法人日本スポーツ振興センターへの加入について

学校管理下で起きた場合の負傷（授業中、休み時間、部活動中のケガ）及び登下校中のケガ等（交通事故を除く）に対して給付金が支払われる制度で、春日市では全員加入をお願いしています。本校では、毎年センターの加入と掛金については、校納金引き落としと合わせて掛金のお支払いをしていただいています。令和 5 年度の掛金は440円（年額）でした。

6 学校への連絡のお願い

事故や事件から子どもたちを守るためにも、遅刻、欠席等の連絡を、必ず学校へしてください。

○朝 8 時 20 分までをお願いします。【Tetoru】

○8 時20分以降は電話連絡をお願いします。その場合は、学年、学級、氏名（フルネームで）、理由を電話で連絡してください。電話を受けた職員が学級担任等へ連絡します。

（例）「1 年 1 組の◇◇◇◇です。38 度の発熱のため欠席します。」

「1 年 2 組の◇◇◇◇です。歯医者へ通院後、10 時ごろ登校します。」

「1 年 3 組の◇◇◇◇です。放課後、眼科通院のため午後 3 時ごろ早退します。」

○通院して、インフルエンザ等の診断が下され、翌日以降も欠席しなければならない場合も学校へ連絡をしてください。症状によっては、回復まで出席停止になる場合があります。

春日北中学校 電話 502-0107

7 スクール・カウンセラー等の配置について

本校には生徒や保護者等への支援のため、次の 3 名が配置されています。

(1) スクール・カウンセラー (SC)

スクール・カウンセラーは心の健康の専門家です。

- ・生徒や保護者等の悩みや困っていること等の相談にあたります。
- ・毎週半日（令和 5 年度は原則として月曜日の 4 時間）の勤務です。
- ・校内のカウンセリング・ルームで相談にあたります。
- ・家庭訪問による面接は行っておりません。
- ・必要に応じて、保護者へ専門機関や医療機関への紹介等を行います。

※相談内容等の秘密は厳守されます。

時間が重複しないよう、相談は予約制となっています。

窓口は本校の養護教諭です。事前に電話等で養護教諭にご連絡ください。

(2) スクール・ソーシャル・ワーカー (SSW)

生徒が生活の中で抱えているいろいろな問題の解決を図ります。

- ・登校するために必要な本人や家庭の生活環境の調整や必要に応じて行政機関や関係機関とつないでいくという相談を受けています。また、電話でのご相談も受け付けています。
- ・毎週 2 回（令和 5 年度は月曜日、水曜日の 9 時から 16 時 30 分まで）の勤務です。
- ・ご相談希望の場合は、学校にご連絡ください。

(3) 教育相談員

不登校生徒及び不登校傾向にある生徒やその保護者等の教育相談を通じて支援にあたります。

- ・校内適応指導教室（スマイル・ルーム）で生徒の学習支援・心の支援を行います。
- ・学校で、保護者の教育相談にもあたります。
- ・登校時に不安を抱える生徒への家庭訪問を行うこともあります。

物品の販売について

内 容	期 日	場 所
<ul style="list-style-type: none"> ・制服の納品 ・体操服の納品 ・通学カバンの販売 ・スポーツバッグ(サブバッグ)の販売 ・上靴の販売 ・名札の納品 	3月4日(月) 15:30~16:30	本校やすらぎホール (本館1階) ※生徒昇降口からお入りください。

(1) 体操服(ジャージ)については、全学年が青色になります。

(2) 3月4日(月)販売日当日に物品を受け取られない場合には、指定業者で保管をします。直接お問い合わせください。

(3) 販売についてご不明な点は、本校にお問い合わせください。

(4) 入学式当日は、物品販売を実施しません。

(5) 学年カラーは緑色です。上靴のラインや体操服・ジャージ等の刺繍は緑色になります。

○お願い

- ・販売日当日は、申しました物品の全ての代金を現金でお支払いください。代金引換となっておりますので、ご注意ください。
- ・習字道具、絵の具用等の学習用具は、中学校の授業でも使用します。処分せずに保管するようにしてください。
- ・駐車場はありませんので、車での来校はご遠慮ください。

ネーム入れ、裾上げ等の業者

五島ネーム 昇町5-124 092-582-4775	ネーム入れ 650円 ネーム取り・ネーム入れ 950円
タカヤマスポーツ 昇町4-81-4 092-573-3079	※体操服・ジャージ(上下)のみ ネーム入れ 200円 ネーム取り・ネーム入れ 500円
梅田さん 日の出町4-43-2 092-582-5838	男子ズボン 裾上げ 600円 女子スカート裾上げ 1,000円

購入学用品一覧表(入学式前に購入するもの) ※価格は全て税込みです。

	品目	価格(男子)	価格(女子)	業者名
制服	ブレザー	¥23,400	¥18,700	<男子>学生服センターカク春日店 春日市紅葉ヶ丘西3丁目10 TEL 092-592-0601
	ズボン	¥12,000		
	スカート (スラックス希望者)		¥17,500	<女子>学生服 ブルーコート 春日市若葉台西6丁目90-1 TEL 092-574-0807
			¥16,500	
	長袖ポロシャツ	¥4,400	¥4,200	
	ネクタイ	¥2,300		
	リボン	¥1,780		
カバン	通学カバン	2種類 ¥8,000 または ¥7,500		大隈カバン(外商部) 福岡市南区那の川 1の20の18 TEL 092-535-1122
	スポーツバッグ (サブバッグ)	¥2,500(希望者のみ) (後日購入も可)		
靴	上靴(緑ライン)	¥3,000		日本教育シューズ TEL 092-843-0020
	通学靴	¥3,600(希望者のみ)		
体操服	半袖シャツ	¥1,520		SPORTS タカヤマ 春日市昇町4丁目81-4 TEL 092-573-3079
	クォーターパンツ	¥1,840		
	ジャージ上	¥3,670		
	ジャージ下	¥3,150		
	帽子(UVキャップ)	¥1,100 (フリーサイズ)		
名札	ネームプレート	¥400		梶原文具もみじ屋 春日市上白水1丁目36-2 TEL 092-572-5654

○通学靴は体育時に使用できるものをご準備ください。日本教育シューズが任意で注文受付します。ご希望の方はご購入ください。

○水着、カーディガン、ウインドブレーカー等は、入学後、販売の案内を行います。

○その他、部活動や宿泊行事等では、本校オリジナルの北中 Tシャツも使用可能です。(売店にて販売しています。サイズは、S~3Lの5種類)

校納金(学校納入金)について

本校は、学校納入金(教材費、牛乳給食代、PTA会費、弁当給食代、生徒会費等)の徴収方法を、指定金融機関からの口座振替方式としています。

記

1 指定金融機関

・福岡銀行 ・西日本シティ銀行

2 口座振替の手続きについて

・本日、口座振替依頼書(銀行確認印済)のすべてを受付に提出して下さい。

*口座振替依頼書が提出できない場合は、1月31日(水)までに、本校事務室に提出をお願いします

3 口座振替の期日

・5月から2月まで 毎月 10日

*10日が休日の時は、翌営業日になります。

*前日までに口座に必ず入金をお願いします。

4 振替ができなかった場合

・当該月の再度引き落としはできません。学校から文書でお知らせしますので、指定した期日までに必ず納入してください。

5 その他

・第1回の振替日は、5月10日(金)を予定しています。金額等詳細については、入学後にお知らせします。(※令和5年度 学年徴収金一覧 参照のこと)

・弁当給食を申し込まれる方は、これ以外に弁当給食代がかかります。(翌月分を前払)

・教育委員会よりの「令和6年度 就学援助制度のお知らせ」文書を配布しています。希望される方は、春日市教育委員会学校教育課にご相談ください。

令和5年度 学年徴収金一覧

春日北中学校 単位(円)

種類	1学年		2学年		3学年		
	金額	内容	金額	内容	金額	内容	
副教材	国語	よくわかる国語の学習C 学習漢字ノート 新しい文法ワーク	710 390 390	国語スイッチ2 書き込みノート付き イラストで覚えるくりかえし漢字2 色紙	700 420	単元別漢字ノート 積み上げ国語3	420 490
	数学	数学の学習ノート よくわかる社会の学習 地理I(ノート付) よくわかる社会の学習 歴史I(ノート付)	630 480 410	数学の学習ノート 社会の自主学習ノート付 地理2 社会の自主学習ノート付 歴史2・3	630 520 570	数学の学習ノート3年 社会の自主学習 公民 ノート付き 理科の自主学習 3年	630 650 720
	社会	最新歴史資料集 よくわかる理科の学習I	690 650	中学理科ノート2年 NEW Enjoy English Workbook2+リスニングテスト	530 650	ジョイフルワーク(Bセット) てん刻セット	410 100
	理科	カラアプック理科資料 ジョイフルワーク	750 720	英語 NEW Enjoy English Workbook2+リスニングテスト 網レリーフ板セット	730 690	新しい保健体育 学習ノート3年生用 ブックハンディ	430 3,000
	英語	美術資料集 ターナー アクリルガッシュプライムセット 12色	780 1,900	美術 シリウスボード 画用紙	210 100	消耗品費 A 家族・家庭生活(7-9才)	100 190
	美術	トータルカラー B6 93色 新しい保健体育学習ノート	600 430	保健体育 新しい保健体育 学習ノート2 ロボトレントガル	430 1,800	保育学習手帳 実習費	350 1,000
	保健体育	新しい保健体育学習ノート ビジュアル新しい体育実技	820 2,700	技術 スプラウトかいわれ大根 消耗品	100 100	夏の生活(課題テスト含む) 学力診断テスト4回分	1,480 5,120
	技術	ラックレプラン 消耗品	100 400	家庭 家庭科ワークノート 令和5年度 各教員の生活 B-2 衣生活 住生活 実習費	300 1,000	新体力テスト こつこつノート(1年分)	242 769
	家庭	家庭科ワークノート衣食住の生活、食生活 実習費	1,000 2,940	テスト 夏の生活・冬の生活(課題テスト含む) 総仕上げテスト	2,940 1,640	タブレットドリル 通知表ファイル・学習の記録ファイル	280 447
	テスト	夏の生活・冬の生活(課題テスト含む) 総仕上げテスト	1,640 242	新体力テスト こつこつノート(1年分)	769 280	ファイル10冊(A4紙×7冊,A4PP×2冊,B5PP×1冊) 精選問題集(5教科)	665 2,250
	その他	こつこつノート(4冊、1年分) タブレットドリル 通知表ファイル・学習の記録ファイル 掲示用ホルダー	280 280 447 113	その他 タブレットドリル 通知表ファイル・学習の記録ファイル 掲示用ホルダー	447 113 1,260	その他	
		ファイル13冊(A4紙×6冊,A4PP×3冊,B5PP×1冊,クリアブック2冊,カラー3冊)×1 礼儀作法読本	1,261 157	ファイル11冊(A4紙×4冊,A4PP×4冊,B5PP×2冊,ポケット録音機×1冊)	1,260		
		小計	22,399	小計	17,271	小計	20,393
	諸費	学年消耗品費・総合学習費	500	学年消耗品費・総合学習費	700	学年消耗品費・総合学習費	700
		生徒手帳 ふれあい学級経費	245 6,971	生徒手帳	245	生徒手帳	245
校納金	小計	7,716	小計	945	小計	945	
	PTA会費(弟妹2,040円) 教育奨励費(弟妹0円) 生徒会費 牛乳給食費	4,800 1,200 2,400 10,230	PTA会費(弟妹2,040円) 教育奨励費(弟妹0円) 生徒会費 牛乳給食費	4,800 1,200 2,400 10,230	PTA会費(弟妹2,040円) 教育奨励費(弟妹0円) 生徒会費 牛乳給食費	4,800 1,200 2,400 10,230	
	小計	18,630	小計	18,630	小計	18,630	
	スポーツ振興センター加入金	440	スポーツ振興センター加入金	440	スポーツ振興センター加入金	440	
その他	進路費 同窓会入会費		進路費 同窓会入会費		進路費 同窓会入会費		
	※卒業アルバムはアルバム業者へ直接納入						
	小計	440	小計	440	小計	1,240	
	合計	49,185	合計	37,286	合計	41,208	

春日北中学校PTA活動目標

1. 生徒の健全育成と自立のバックアップ
2. 会員相互の融和と啓発の促進
3. 学校事業へのバックアップ
4. 地域、学校、家庭の連携
5. 子どもの存在を認める家庭環境への取り組み

令和5年度 重点目標

『集まれ!!ワクワクするPTA活動』

～みんなのアイデアで北中エリアを盛り上げよう～

令和5年度 春日北中学校PTA委員会活動計画(案)

1. 運営委員会
各委員会との効果的な連携
2. 環境整備委員会
 - (1) 校内緑化への協力
 - (2) 校舎外環境整備の援助
 - (3) その他
3. 研修教養委員会
 - (1) 成人講座の企画実施
 - (2) 会員の研修活動の推進
 - (3) その他
4. 広報委員会
 - (1) PTA新聞『すくらむ』の編集と発行
 - (2) 広報活動の充実
 - (3) その他
5. 保健厚生委員会
 - (1) 学校保健衛生の促進と協力
 - (2) 校内保健衛生への援助
 - (3) 制服リサイクル販売の推進
 - (4) その他
6. 地区委員会
 - (1) 各地区補導の強化育成
 - (2) 夜間巡回の実施
 - (3) その他
7. 学年委員会
 - (1) 授業参観への参加の推進
 - (2) 学年学級懇談会の充実
 - (3) 学校及びPTA行事への協力
 - (4) その他

春日北中学校PTA組織図

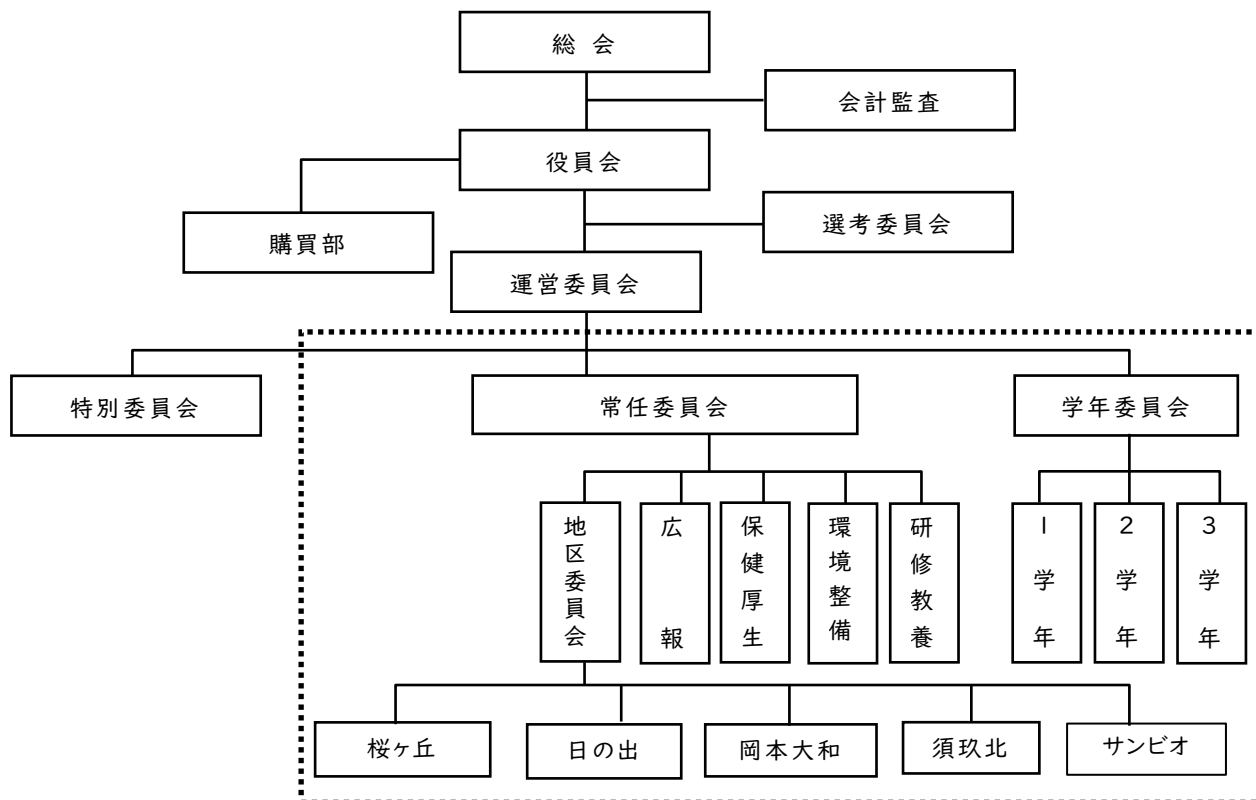

1・2・3学年委員会 各学年から8名（委員活動基準人数算出方法「1クラス2名×4組」）

各クラスの保護者間のコミュニケーションを図る。
 キタフィーフェスタの企画・運営。（1・2・3学年：模擬店）

常任委員会

- 広報委員会 6名（1年 2名、2年 2名、3年 2名）
 広報誌「すくらむ」の企画・取材・編集・発行・配布 年3回程度。
- 保健厚生委員会 6名（1年 2名、2年 2名、3年 2名）
 制服リサイクル販売(制服等収集販売)企画・開催（年2回）
 学校保健委員会に参加。
- 環境整備委員会 8名（1年 4名、2年 2名、3年 2名）
 花壇整備(花植え・除草・水やり等)。
- 研修教養委員会 4名（2年 2名、3年 2名）
 高校視察等の企画・運営。
 三校合同成人講座の企画・開催。
- 地区委員会（各地区で選出）
 地域集会参加、また生徒による地域活動への協力等
 体育祭の準備
 各地区夜間巡回パトロールの計画、実行及び状況把握

1 学年春日北中学校の委員活動内容

今年度も新型コロナウイルス感染症防止のため、下記活動内容はあくまでも予定です。
状況に合わせ委員活動を縮小になる場合があります。

各委員会 共通活動	<ul style="list-style-type: none">●運営委員会への出席・・・各委員会 1 名 年5回開催(5、7、10、12、2月は19時～)●あいさつ運動(6、9、2月で持ち回り)
----------------------	---

学年委員会

学年で 8 名

- 学年懇親会の企画・実施
- ふれあい学級出発式
- キタフィーフェスタ企画・実施(3学年合同)
- 参観後の懇談会で司会はありません。
- 数回の打ち合わせあり
- 12月クリスマスゼリー仕分け

広報委員会

学年で 2 名

- 広報誌(年3回予定)、企画・取材・編集・発行・配付
- 印刷業者へ原稿渡し→初校受取～初校最終確認→納品→仕分け
体育祭・文化祭など学校行事の写真撮影(広報誌掲載用)

学年で選出なので
仲の良いお友達で
楽しく活動できると思います。



保健厚生委員会

学年で 2 名

- 制服リサイクル販売(6月・11月予定)
- 制服寄付依頼・制服寄付回収ボックス設置と回収
開催に向けての準備～売上計上まで

環境整備委員会

学年で 4 名

- 花壇の整備 年3回程度の花の植替え(花壇・プランター)
- 環境整備委員会で計画された日程での肥料、手入れ、水やり
- 卒業式・入学式前除草作業、花壇の手入れ
 - プランターのお花は、卒業式・入学式で使用します



1月14日(土)制服採寸時、受付にて
アンケート用紙を配布いたします。
必ずご記入の上帰りの際、提出お願いいたします。





春日北中学校マスコットキャラクター「キタフィー」